ΑΠΟΚΕΝΤΡΩΜΕΝΗ ΔΙΟΙΚΗΣΗ ΜΑΚΕΔΟΝΙΑΣ-ΘΡΑΚΗΣ
ΠΕΡΙΦΕΡΕΙΑ ΚΕΝΤΡΙΚΗΣ ΜΑΚΕΔΟΝΙΑΣ
ΜΗΤΡΟΠΟΛΙΤΙΚΗ ΕΝΟΤΗΤΑ ΘΕΣΣΑΛΟΝΙΚΗΣ
ΔΗΜΟΣ ΝΕΑΠΟΛΗΣ - ΣΥΚΕΩΝ

ΥΠΟΜΝΗΜΑ

- Όριο Δήμου
- Όριο Δημοτικής Ενότητας
- Όριο Εγκεκριμένης Ρυμοτομίας
- Όριο Θεάτρου Δάσους (ΦΕΚ 124Α'/1997)
- Όριο ΓΠΣ Ν 2508/1997
- Όριο Επέκτασης Βάσει Ν.2508/1997

- Οικιστική περιοχή
- Περιοχή προς πολεοδόμηση με οικιστική χρήση
- Πυρήνας κοινωφελών εξυπηρετήσεων
- Περιοχή προς πολεοδόμηση με κοινωφελείς χρήσεις

ΠΕΠ 1: Περιοχή απόλυτης προστασίας

- Δασικές εν γένει εκτάσεις βάσει κυρωμένου δασικού χάρτη (ΦΕΚ Δ' 815/2022)
- Θρησκευτικός χώρος
- Εκκλησία
- Παρεκκλήσι
- Εστίαση & αναψυκτήρια
- Εγκαταστάσεις τεχνικών υποδομών
- Τουρισμός - Αναψυχή (άρ. 5 Π.Δ.59 - ΦΕΚ Α' 114/2018)
- Εκπαίδευση
- Δημοτικό Σχολείο
- Πολιτιστικές Εγκαταστάσεις
- Θέατρο δάσους – ΚΘΒΕ (ΦΕΚ Α' 124/1997)
- Αθλητικές εγκαταστάσεις

Βασικό Μεταφορικό Δίκτυο

- Υπεραστική Αρτηρία (Ανατολική Περιφερειακή Θεσσαλονίκης)
- Υπεραστική Συλλεκτήρια (Επ.Ο. 2)
- Αστική Αρτηρία
- Αστική Συλλεκτήρια οδός
- Προγραμματιζόμενη γραμμή μετρό και Σταθμοί
- Προτεινόμενη χάραξη διαδρομής και Σταθμοί Τελεφερίκ (πρόταση Δ. Θεσ/νίκης)
- Προτεινόμενη επέκταση διαδρομής και Σταθμοί Τελεφερίκ (πρόταση Δ. Νεάπολης–Συκεών)
- Χώροι Στάθμευσης

Δίκτυο Ενέργειας

- Πρωτεύον δίκτυο υψηλής τάσης
- Πρωτεύον υπόγειο δίκτυο υψηλής τάσης

Δίκτυο Ύδρευσης

- Κύριος αγωγός ύδρευσης
- Αγωγός διανομής ύδρευσης
- Δεξαμενή ύδρευσης

Δίκτυο Αποχέτευσης

- Κύριος αγωγός ακαθάρτων
- Αντλιοστάσιο αποχέτευσης σε λειτουργία

Δίκτυο Τηλεπικοινωνιών

- Υπόγεια τηλεφωνική γραμμή
- Κεραίες

Δίκτυο Πυροπροστασίας

- Πυροσβεστικός κρουνός
- Εγκαταστάσεις Δασαρχείου

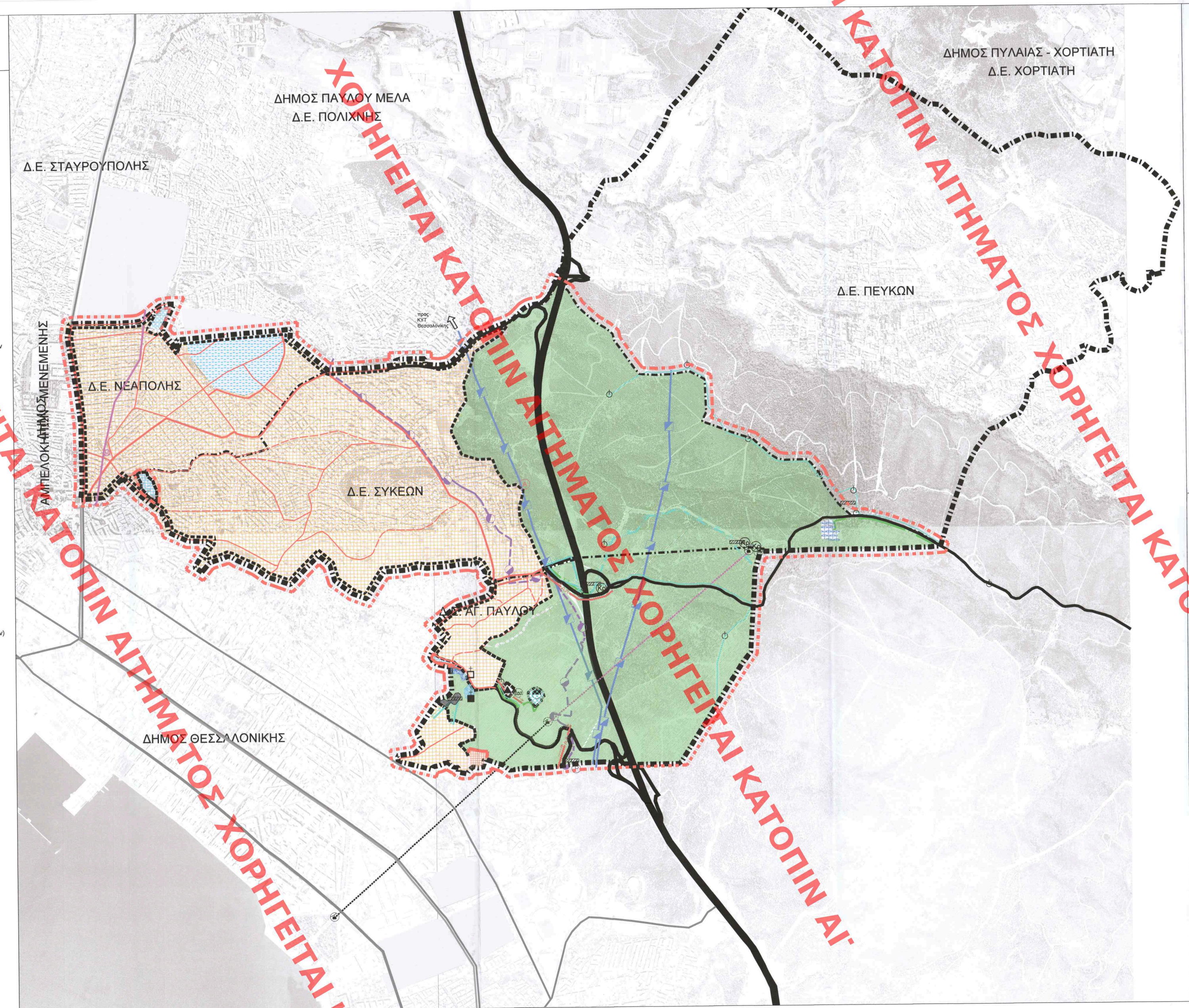

ANDRIANA KATSINA
29/03/2024 15:45

ΚΕΝΤΡΙΚΟ ΣΥΜΒΟΥΛΙΟ ΠΟΛΕΟΔΟΜΙΚΩΝ ΘΕΜΑΤΩΝ & ΑΙΤΗΣΕΩΝ
Το παρόν σχεδιάστηκε - υπογράφηκε από το ΚΕ.Σ.Υ.ΠΟ.ΘΑ την 20/12/2023 και εγκρίθηκε σύμφωνα με την υπ' αριθμ. 836 γνωμοδότησή του.
ΓΡΑΜΜΑΤΕΑΣ
Ε. ΜΠΑΚΟΓΙΑΝΝΗΣ
Χ. ΚΑΣΑΠΗ

ΓΑΙΑ Α.Ε. ΜΕΛΕΤΩΝ
ΤΕΛΙΚΟ
ΠΡΟΫΠΟΣΟ ΕΛΕΓΧΟΣ Ο.Κ.
ΗΜ/ΝΙΑ: 22.02.2024

ΤΟΥΤΑΡΟΝ ΔΙΕΒΗΚΑΝ ΤΟ ΠΑΡΟΝ ΑΠΟ ΤΗΝ ΕΙΣΗΓΗΣΗ ΤΗΣ ΥΠΗΡΕΣΙΑΣ ΣΧΕΔΙΑΣΜΟΥ ΜΗΤΡΟΠΟΛΙΤΙΚΩΝ ΑΣΤΙΚΩΝ & ΠΕΡΙΦΕΡΕΙΑΚΩΝ ΕΡΓΩΝ
15/12/2023
Ο ΠΡΟΪΣΤΑΜΕΝΟΣ

ΑΝΑΘΕΩΡΗΣΗ ΓΕΝΙΚΟΥ ΠΟΛΕΟΔΟΜΙΚΟΥ ΣΧΕΔΙΟΥ ΔΗΜΟΥ ΝΕΑΠΟΛΗΣ-ΣΥΚΕΩΝ ΠΛΗΝ ΔΗΜΟΤΙΚΗΣ ΕΝΟΤΗΤΑΣ ΠΕΥΚΩΝ

ΕΚΠΡΟΣΩΠΟΣ ΑΝΑΔΟΧΩΝ:
ΔΗΜΗΤΡΙΟΣ ΜΑΜΟΥΝΗΣ
ΑΓΡΟΝΟΜΟΣ ΤΟΠΟΓΡΑΦΟΣ ΜΗΧΑΝΙΚΟΣ - ΠΟΛΕΟΔΟΜΟΣ

ΑΝΑΔΟΧΟΙ :

ΓΑΙΑ Α.Ε. ΜΕΛΕΤΩΝ
ΑΡ. ΓΕΜΗ: 124375201000
ΔΗΤΟΜ. Μ.Α.Ε.
ΚΩΔ. ΑΡΙΘ. ΜΕΛΕΤΗΤΗ: 21/01/20/01/17
ΓΑΙΑ Α.Ε.
ΦΩΚ: ΑΛΕΤΩΝ
ΔΟΥ: ΘΕΣΣΑΛΟΝΙΚΗΣ
ΤΗΛ. 2310516122
fax 2310 526257

ΟΜΑΔΑ ΜΕΛΕΤΗΣ:
ΜΑΜΟΥΝΗΣ Δ. Α.Τ.Μ.
ΜΑΜΑΛΗ Φ. Α.Τ.Μ.
ΑΝΔΡΟΝΙΔΟΥ Ο. Α.Τ.Μ.
ΔΗΜΗΤΡΑΚΟΥΔΗΣ Γ. Π.Μ.
ΚΑΛΚΟΠΟΥΛΟΥ Κ. Α.Μ. ΧΩΡ.-ΠΟΛ.
ΜΑΜΟΥΝΗ Ι. Α.Μ.
ΠΑΠΑΔΟΠΟΥΛΟΥ Α. Α.Τ.Μ.

ΣΥΝΕΡΓΑΤΕΣ:
ΓΑΡΑΦΑΚΗ Π. Α.Τ.Μ.
ΖΑΧΑΡΟΥ Π. Α.Μ.
ΚΑΡΑΝΑΣΙΟΠΟΥΛΟΥ Ε. ΓΕΩΛ.

CONSORTIS
ΓΕΩΡΓΙΟΣ Μ. ΤΣΑΚΟΥΜΗΣ & ΣΙΑ Ε.Ε.

ΟΜΑΔΑ ΜΕΛΕΤΗΣ:
ΚΥΡΑΚΙΔΟΥ Κ. Α.Μ.
ΤΑΣΟΠΟΥΛΟΥ Ν. ΧΩΡ.-ΠΟΛ. Μ.
ΤΣΑΚΟΥΜΗΣ Γ. Α.Τ.Μ.
ΑΝΤΩΝΙΟΥ Ν. Α.Τ.Μ.

ΑΙΚΑΤΕΡΙΝΗ ΓΕΩΡΓΟΥΛΑ, Πολιτικός Μηχανικός

ΜΑΚΕΔΟΝΙΚΗ ΕΤΑΙΡΙΑ ΤΕΧΝΙΚΩΝ ΜΕΛΕΤΩΝ
Π. Κυριακίδης & Συνεργάτες Ε.Ε.

ΠΑΝΑΓΙΩΤΗΣ ΚΑΡΑΜΟΣΧΟΣ & ΣΥΝΕΡΓΑΤΕΣ Ε.Ε.

ΧΟΝΔΡΟΣ ΣΤΑΥΡΟΣ & ΣΥΝΕΡΓΑΤΕΣ Ε.Ε.

Β2' ΣΤΑΔΙΟ - 2η ΑΝΑΘΕΩΡΗΣΗ	ΧΑΡΤΗΣ Π2β
ΔΗΜΟΤΙΚΕΣ ΕΝΟΤΗΤΕΣ ΝΕΑΠΟΛΗΣ - ΣΥΚΕΩΝ - ΑΓΙΟΥ ΠΑΥΛΟΥ	ΔΙΚΤΥΑ ΤΕΧΝΙΚΗΣ ΥΠΟΔΟΜΗΣ
ΔΗΜΟΣ ΝΕΑΠΟΛΗΣ-ΣΥΚΕΩΝ	
ΔΕΚΕΜΒΡΙΟΣ 2023	ΚΛΙΜΑΚΑ 1: 10.000

ΕΠΙΒΛΕΨΗ	ΘΕΩΡΗΣΗ
ΟΙ ΕΠΙΒΛΕΠΟΝΤΕΣ	Ο ΑΝΑΠΛΗΡΩΤΗΣ ΠΡΟΪΣΤΑΜΕΝΟΣ ΔΙΕΥΘΥΝΣΗΣ ΤΕΧΝΙΚΩΝ ΥΠΗΡΕΣΙΩΝ
ΕΥΑΓΓΕΛΟΣ ΣΙΑΠΑΚΑΣ αγρ. τοπογράφος μηχανικός ΘΩΜΑΪΔΟΥ ΔΗΜΗΤΡΑ αρχιτέκτων μηχανικός	ΠΑΝΑΓΙΩΤΗΣ ΑΓΓΕΛΟΧΩΡΙΤΗΣ Αγρ. Τοπογράφος Μηχανικός

145.02.31.01